

THUNDER aAa 423 651



Index morphologie 01/08 CD 87 %

| MORPHOLOGIE | | 90 | 95 | 100 | 105 | 110 |
|------------------------------|------------------|----|----|-----|-----|-----|
| Gabarit | 105 | | | | | |
| Robustesse | 99 | | | | | |
| Mamelle | 107 | | | | | |
| Pieds et Membres | 105 | | | | | |
| TOTAL | 108 | | | | | |
| Détail Morphologie | | | | | | |
| Hauteur Sacrum | 108 Grande | | | | | |
| Profondeur de Poitrine | 99 Normale | | | | | |
| Capacité Corporelle | 105 Profonde | | | | | |
| Conformation laitière | 107 | | | | | |
| Inclin. du Bassin | 95 Renversée | | | | | |
| Largeur du Bassin | 103 | | | | | |
| Membres vus d'Arrière | 106 | | | | | |
| Membres vus de côté | 98 Droits | | | | | |
| Épaisseur du Talon | 103 Normale | | | | | |
| Attache Mamelle Avant | 105 Forte | | | | | |
| Implantation Trayons Avant | 102 Droits | | | | | |
| Implantation Trayons Arrière | 106 Rapprochés | | | | | |
| Longueur des Trayons | 100 Normale | | | | | |
| Profondeur de la Mamelle | 107 Peu profonde | | | | | |
| Hauteur Mamelle Arrière | 106 Haute | | | | | |
| Ligament Suspenseur Arrière | 107 Fort | | | | | |

THUNDER n° NL 3293 00096 - né le 07/08/2001 -

◆ Positif sur tous les critères

◆ Améliorateur en mamelle

DATE : Index 01/08 (Pays-Bas) CD 93 %

| | | | |
|----------------------------|-------|----------------------------|-------|
| INET | + 69 | Lait | + 594 |
| T.P. ‰ | + 0,8 | T.B. ‰ | + 1,3 |
| converti en index français | | converti en index français | |

| Caractères Fonctionnels | | | |
|-------------------------|-----|----------------------|-----|
| Longévité | 102 | Vitesse de traite | 101 |
| Facilité de vêlage : | | Caractère | 105 |
| Normale à Difficile | | | |
| Cellules | 102 | Fertilité des Filles | 100 |
| Locomotion | 104 | Tardivité | 102 |

THUNDER Van de Wilg (Lightning x Trademark x Sier) est un taureau robuste doté d'un excellent développement et des origines directement issues du schéma de sélection de **Ki-Samen**.

Deux familles de vaches surprenantes (les «**TILLY**» côté père et la famille maternelle de «**RUTH**») se trouvent à l'origine de son pedigree ; deux lignées connues pour leurs bons résultats en production comme en morphologie.

LIGHTNING RF, le père de **THUNDER W** est un taureau populaire, utilisé comme père à taureaux dans plusieurs pays.

Il améliore le lait, le T.P. et la longévité.

La lignée maternelle de **THUNDER**, les «**RUTH**» est une souche bien connue aux Pays-Bas. Dans le passé cette famille a déjà fourni plusieurs taureaux d'insémination.

TRADEMARK, le grand père de **THUNDER** est un taureau qui a donné des animaux avec des très bonnes pattes et de bonnes mamelles (vaches solides).

Les première filles de **THUNDER** sont des laitières avec de bons taux.

En conformation, il ne détériore aucun caractère et améliore nettement les mamelles.

139 filles en 1^{ère} lactation : 7271 kg de lait à 42,5 et 34,2



Fille de THUNDER :

Grasoek Silke 52 TB 86

2.03 305 j. 8728 41,6 35,3

Propriétaire : VOF Engelen, Grashoek

Fille de THUNDER :

Boulders Lotje 25 TB 86

2.00 305 j. 10817 34,8

32,1

Propriétaire :

Mts J. en M. en Moonen-
Aben, Nederwest



Fille de THUNDER :

Grashoek Roza 75 TB 86

Propriétaire : VOF Engelen,

Grashoek

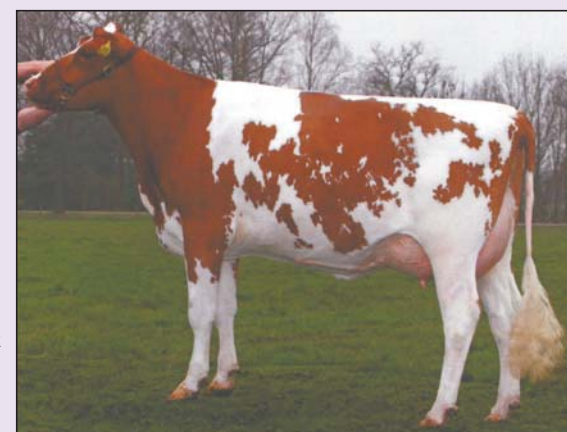

PEDIGRÉE :

Lightning (Ki-Samen)

06/12/1995 NL 170 475 222

Etazon Labelle

Tilly

Grashoek Ruth 43 TB 85

24/08/1999 NL 266 228 457

2.30 305 j. 8985 kg 45,5 33,8

3.03 393 j. 10736kg 46,0 34,4

Mohoeve Trademark(Ki-Samen)

Grashoek Ruth TB 89

2.00 298 j. 8944 kg 45,8 34,0

3.00 348 j. 11621 kg 48,8 38,8

5.01 398 j. 13925 kg 44,6 35,6

7.07 477 j. 16018 kg 46,1 34,7